

広報
はっぽう

6
月号

2026 | No. 242



「みつけた！まちのキラキラ」

～輝サーモン水揚げ～

登録をお願いします！



イベント情報・災害情報などの各種情報

八峰町公式LINE



町のロゴマークを使用して
八峰町をPRしませんか？

電子版 広報はっぽう



目次 Contents

- | | |
|------------------|-----------------|
| 02 八峰町議会議員紹介 | 17 ふるさとの話題 |
| 03 各課からのお知らせ | 18 お知らせ版カレンダー |
| 12 健康はっぼう21ひろば | 20 お知らせ版 |
| 暮らしの豆知識 | 24 生涯学習だより |
| 13 入札結果 | 地域おこし協力隊の部屋 |
| 14 消防署からのお知らせ | 26 CSレター |
| 15 警察署からのお知らせ | 27 戸籍の窓 |
| 16 寄付がありました | |
| 祝100歳 | |

ハタハタ館のお得な情報!



ハタハタ館では、お得に入浴できる「町民の日」や「夜限定レストランセットメニュー」など、さまざまなサービスを提供していますので、ぜひご利用ください!

毎週水曜日は入浴料が200円!

- 入浴料は1回700円ですが、今年4月から町民に限り、毎週水曜日を200円としています。
- フロントにて「町民であること」をお伝えいただくだけで、小学生以上の方がご利用できます。



夜のみ「食事+入浴セット」が1,000円!

- レストランいさりびが提供している丼ぶりまたはラーメンと入浴が楽しめる夜限定レストランセットメニューは、「1,000円」ととってもお得!
- 6種類のメニュー(豚丼、親子丼、唐揚げマヨ丼、カレー丼、醤油ラーメン、塩ラーメン)をお楽しみください。



※夜営時間：午後5時～8時 (ラストオーダー：午後7時30分)

今年もやります! 大人気ビアパーティー!



昨年は大人気のため、早々に定員に達したハタハタ館のビアパーティーを、今年も開催します!

バンドの生演奏を聴きながら、生ビールとハタハタ館の特製料理を堪能しませんか。

豪華景品が当たる抽選会も行いますので、会社の同僚や自治会の仲間、気心の知れた友人とぜひご参加ください!!

- 日時：6月27日(土) 午後6時スタート
- 料金：6,500円(税込) / 人
- 予約：ハタハタ館へお電話ください。
- 特典：6月7日までのご予約で入浴券1枚プレゼント
- 申込・問合せ先

八森いさりび温泉ハタハタ館 ☎77-2770

八峰町議会 議員の紹介

任期満了に伴う八峰町議会議員一般選挙が4月19日に行われました。

当選した12名の議員を紹介します。

(敬称略)



やまもと ゆうと
山本 優人 (69)
八森字立石



かさばら よしのり
笠原 吉範 (69)
峰浜水沢字下カッチキ台



きくち かおる
菊地 薫 (73)
八森字滝の間



こしやま りょうえつ
腰山 良悦 (81)
八森字岩館



みなかわ てつや
皆川 鉄也 (78)
峰浜水沢字水沢



すどう まさと
須藤 正人 (74)
八森字岩館



なら さとこ
奈良 聡子 (62)
八森字中浜



いとう かずや
伊藤 一八 (42)
八森字椿台



わかさ としはる
若狭 敏春 (69)
峰浜田中字大土面



ふくし きゆうめい
福士 久明 (68)
峰浜石川字石川



やまもと しょうこ
山本 昌子 (58)
八森字八森



さつ ま こうだい
薩摩 晃大 (39)
峰浜石川字石川

e.CYCLE HAPPOによる実績

①電気料金の抑制

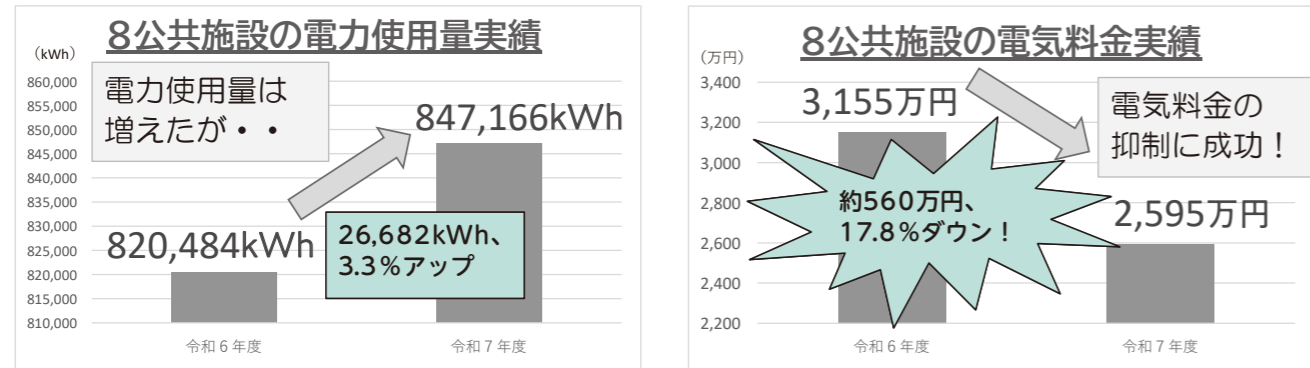

令和7年度に、8つの公共施設で使用した高圧の電力量合計は847,166kWhと、前年度比で約3.3%増加したものの、電気料金は「約560万円、17.8%」の削減を実現しました。

また、町内民間事業者でも利用実績が出てきており、事業者の増加が期待されます。

【民間事例1】山本酒造店



【民間事例2】鈴木水産



②地域活性化原資による町への利益還元

e.CYCLE HAPPOでは、電気料金の一部が町に還元される「地域活性化原資」が生まれる仕組みとなっています。令和7年度は、これを活用し、ポンポコ山公園と中央公園の遊具を整備しました。今年度も引き続き、町の事業に有効活用していきます。



【事業者のみなさまへ】

e.CYCLE HAPPOは、町内外の事業者が利用できます。電気料金の削減に加え、町内産再エネによる商品やサービスの高付加価値化なども期待できますので、活用をご検討ください。

詳細は町ホームページに掲載していますので、QRコードからご覧ください。



■問合せ先 商工観光課 商工係 ☎0185-76-4605 Email: shokokanko@town.happou.akita.jp



町内産風力発電の地産地消施設が拡大!

いいサイクル はっほう
「e.CYCLE HAPPO」で町にいい効果

町では、令和7年度から、高圧電力を使用する町内の8つの公共施設に、地元風力発電所で発電した再生可能エネルギー（以下、「再エネ」という。）を、100%導入しました。

再エネ電力の地産地消ができる「e.CYCLE HAPPO（※1）」の仕組みを活用しており、令和8年度からは、5施設を新たに加えた「13施設」で、町産再エネが使用されています。

地元風力発電所（峰浜沼田ほか）

【名称】八峰風力発電所
【事業者】八峰風力開発(株)
【出力規模】19,950kW
(2,850kW×風車7基)



R8.4月～



100%
八峰町産
風力発電電力

八峰町（13公共施設）



【R8追加5施設】給食センター、旧八森中学校、あきた白神体験センター、八森浄化センター、沢目浄化センター

※1【e.CYCLE HAPPOについて】

株式会社まち未来製作所（青山英明代表取締役）が提供する、再エネ電力の地産地消・地域間流通を可能にする仕組み。

〈目的〉

- ① 地元風力発電所の再エネ電力の地産地消
- ② 電力価格を抑制（※）して再エネ需要家へ届ける
- ③ 電力料金の一部が町に還元される「地域活性化原資」による脱炭素事業等の推進
- ④ 余った再エネの地域間融通による他地域との連携促進

※エナジーバンクの電力リバースオークション（エネオク）を活用（※2）

〈イメージ〉



※2【エナジーバンクについて】

町内産再エネの利用に向け、令和6年3月に株式会社エナジーバンク（佐藤丞吾代表取締役（八峰町出身））と連携協定を締結しました。エナジーバンクは、「エネオク」という電力リバースオークション（競り下げ入札）によるサービスを展開しており、まち未来製作所のe.CYCLEと合わせることで、再エネ電力の地産地消と電気料金の抑制を実現しています。



必要な書類 ※様式は美の国あきたネット(県HP)に掲載しています。

補助金の交付を申請するとき (補助金の交付申請は工事に着手する前にお願いします。)

共通	<ul style="list-style-type: none"> 補助金交付申請書(様式第1号～第7号) ※補助メニューにより、様式が異なります 工事請負契約書又は請書の写し 工事内訳明細書の写し 補助対象工事を行う住宅の外観全景及び工事部分の着手前の写真 併用住宅の場合、住宅の延べ面積が1/2以上(住宅用車庫、物置の面積を除く)であることがわかる図面 建築基準法第6条の規定による確認が必要な場合は確認済証の写し 振込先口座の確認書類(金融機関名、口座番号、口座名義人がわかる通帳やキャッシュカードなど)の写し 申請者が外国籍である場合は、在留カード又は特別永住者証明書の写し(両面) その他知事が必要と認める書類
子育て世帯(持ち家型)	<ul style="list-style-type: none"> 住民票謄本 ※続柄が記載された、申請日前3ヶ月以内に発行のもの
子育て世帯(中古住宅購入型)	<ul style="list-style-type: none"> 住民票謄本 ※続柄が記載された、申請日前3ヶ月以内に発行のもの 建物の不動産登記簿謄本(登記事項証明書) ※登記官による証明文がある申請日前3ヶ月以内に発行のもの 購入した住宅の売買契約書の写し 中古住宅の空き家期間証明書(様式第14号)
移住・定住世帯(定着回帰型)	<ul style="list-style-type: none"> 住民票謄本 ※県外居住時の住所が記載された、申請日前3ヶ月以内に発行のもの 住民業謄本に県外居住時の住所が記載されていない場合は、戸籍の附票 ※県外居住時の住所が記載された、申請日前3ヶ月以内に発行のもの 申請者が移住者(配偶者)の親又は子である場合は、申請者と移住者(配偶者)との親子関係が確認できる戸籍謄本 ※申請日前3ヶ月以内に発行のもの
移住・定住世帯(中古住宅購入型)	<ul style="list-style-type: none"> 住民票謄本 ※県外居住時の住所が記載された、申請日前3ヶ月以内に発行のもの 住民業謄本に県外居住時の住所が記載されていない場合は、戸籍の附票 ※県外居住時の住所が記載された、申請日前3ヶ月以内に発行のもの 建物の不動産登記簿謄本(登記事項証明書) ※登記官による証明文がある申請日前3ヶ月以内に発行のもの 購入した住宅の売買契約書の写し 中古住宅の空き家期間証明書(様式第14号)
断熱・省エネ改修(持ち家型) 防災減災改修(持ち家型)	<ul style="list-style-type: none"> 申請者と住宅居住者が異なる場合、居住者の住民票及び申請者の親子関係が確認できる戸籍謄本 ※申請日前3ヶ月以内に発行のもの
災害復旧(持ち家型)	<ul style="list-style-type: none"> 申請者と住宅居住者が異なる場合、居住者の住民票及び申請者の親子関係が確認できる戸籍謄本 ※申請日前3ヶ月以内に発行のもの 市町村長等が発行する被災を証する書面又はその写し

完了の実績を報告するとき

共通	<ul style="list-style-type: none"> 完了実績報告書(様式第10号) 補助対象工事部分の施工中・施工後の写真 建築基準法による確認済証を受けた工事にあっては、検査済証の写し 工事内容の変更により、補助金額の変更が生じる場合は、工事請負変更契約書又は変更請書の写し、変更後の工事内訳明細書の写し、変更部分に係る工事着手前の写真 工事費用に係る領収書の写し 補助金交付請求書(様式第15号) リフォーム等工事後に転居する場合は、転居後の住民票謄本 ※申請日前3ヶ月以内に発行のもの その他知事が必要と認める書類
断熱・省エネ改修(持ち家型)	<ul style="list-style-type: none"> 断熱改修工事を行った場合は、材料搬入時の梱包材の写真、納品伝票の写し又は出荷証明書等、使用した断熱材の種類等が確認できる書類 熱交換型換気設備改修工事を行った場合は、製品仕様書又は製品カタログ等、設置した換気機器の温度(顕熱)交換効率が確認できる書類 LED照明設置改修工事を行った場合は、製品仕様書又は製品カタログ等、設置した照明機器の光源が確認できる書類

完了実績報告書の提出期限：令和9年3月12日(厳守)

申請・問合せ先(受付9:30～16:15) ※市町村の住宅リフォーム補助については、各市町村にお問い合わせ願います。

鹿角地域振興局建築課 ☎0186-23-2311 由利地域振興局建築課 ☎0184-27-1777

北秋田地域振興局建築課 ☎0186-63-2531 仙北地域振興局建築課 ☎0187-63-3124

山本地域振興局建築課 ☎0185-52-6103 平鹿地域振興局建築課 ☎0182-32-6206

秋田地域振興局建築課 ☎018-860-3491 雄勝地域振興局建築課 ☎0183-73-6166

秋田県建設部建築住宅課(調整住宅政策チーム)

令和8年度 秋田県住宅リフォーム推進事業

子育て世帯 のリフォーム支援

- ・持ち家型
 - ・中古住宅購入型(築後10年経過した空き家)
- 18歳以下の子供と同居する親子世帯を支援します!

移住世帯 のリフォーム支援

- ・定着回帰型
 - ・中古住宅購入型(築後10年経過した空き家)
- 実家に戻る移住世帯などを支援します!
中古住宅を購入した移住世帯を支援します!

断熱・省エネ化 のリフォーム支援

- 断熱改修や開口部の断熱化などを支援します!
- 省エネ設備(熱交換型換気・LED照明)化を支援します!

防災減災対策 のリフォーム支援

- 水害対策(止水板・逆流防止弁設置など)を支援します!



補助金の申請は、1つの住宅につき原則1回限りです。
【子育て世帯(持ち家型)、移住・定住世帯(定着回帰型)】
過去に県のリフォーム事業で交付を受けた補助金額が上限額に達していない場合、ご利用いただけます。

受付期間：令和8年4月1日～令和9年3月12日

予算がなくなり次第、終了します。

	子育て世帯		移住・定住世帯		断熱・省エネ改修	防災減災改修
	持ち家型	中古住宅購入型	持ち家型	中古住宅購入型	持ち家型	持ち家型
対象者	18歳以下の子 ^{※1} と同居している親子世帯		県外から県内に住所を移動しようとする方 ^{※2} を含む世帯等		住宅の所有者等	住宅の所有者等
対象工事	リフォーム・増改築工事など(補助対象世帯の居住環境の向上に資する工事に限る)				断熱・省エネ改修工事	水害対策工事
補助額 (千円未満切り捨て)	補助対象額の 20% 上限 40万円	補助対象額の 30% 上限 60万円	補助対象額の 20% 上限 40万円 ^{※1} 【18歳以下の子】と転入する場合 上限 60万円 に引き上げ	補助対象額の 30% 上限 60万円 ^{※1} 【18歳以下の子】と転入する場合 上限 90万円 に引き上げ	補助対象額の 10% 上限 8万円	補助対象額の 50% 上限 8万円
対象住宅	一戸建て住宅(併用住宅の場合は、住宅部分が1/2以上の住宅)マンションなどの共同住宅において区分所有する専有部分 ※中古住宅購入型、防災減災改修は対象外					
対象外工事 (各タイプ共通)	①公共工事の施行に伴う補償費の対象となる工事 ②門・塀など、いわゆる外構工事(補助対象工事に関わる工事を除く) ③住宅用太陽光発電システムの設置工事 ④国のリフォーム等工事補助制度を利用する場合で、その補助対象部分 ⑤その他、補助金の交付が適当でないと認められた工事					

※1 平成20年4月2日以降に生まれた子をいいます。

※2 県内に住所を移動した日が、工事契約日(中古住宅購入型は対象住宅の取得日)から起算して3年以内の方を含みます。Aターン移住者の場合、在学期間を除いて3年を超えて県外に居住していた方が対象となります。

企画政策課からのお知らせ

「八峰町物価高騰対策商品券」の使用期限が迫っています!

お手元に使い切っていない商品券はございませんか?
 商品券の使用期限は6月30日(火)までとなっています。
 期限を過ぎると使用できなくなりますので、お早めにご利用ください。

- 使用期限：6月30日(火)まで
- 取扱店舗：町内加盟店（詳細はホームページをご確認ください）



八峰町民はもちろん、観光客なども!
八峰町デマンド型乗合有償運送をご利用ください!

役場 病院 銀行 お店 観光地

町内の移動に便利!

【運行日時】

月曜日～金曜日
 8:30～21:00

※祝日・年末年始を除く

【運行区域】

八峰町

※発着地が八峰町であること

【運賃】

1人あたり
 400円

※未就学児無料
 ※マイナンバーカードを
 提示で100円割引

八峰町デマンド型乗合有償運送とは?

町内（自宅含む）から町内目的地までの輸送を、事前の予約があった場合に運行します。
 他の人と乗り合いながらそれぞれの目的地まで送迎します。

※車両は乗用車を使用します。※本運行は道路運送法78条に基づく自家用有償旅客運送（空白地有償運送）であり、町外を目的地とした利用はできませんのでご了承ください。

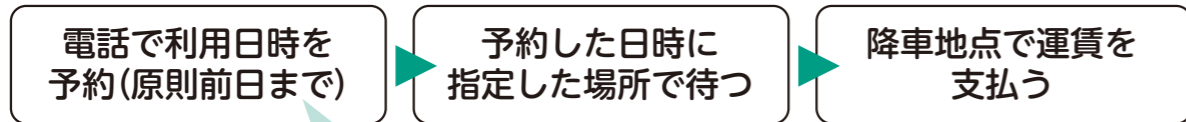

「〇〇に住んでいる▲▲です。〇日の▲時をお願いします。目的地は■■です。」

※他のお客様と乗り合いのため、ご希望の日時に予約できない場合があります。
 ※「今すぐ来てほしい」や「何時までに必ず着きたい」といった使い方はできませんのでご了承ください。

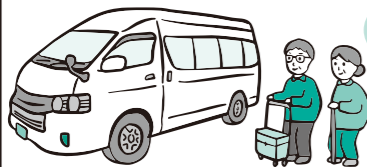

八峰町デマンド型乗合有償運送は、以下の2社に委託して運行しています。

○けあさぽ〜と ○ニヨニヨケアタクシー

予約方法や利用料金に変更はございません。引き続き、安全運転で皆様をお送りします。

ご予約は
 こちらから

☎090-5000-2372

予約時間
 平日午後5時～午後7時

要予約

建設課からのお知らせ

【秋田県】令和7年度の大雪被害による住宅リフォーム推進事業

秋田県では、令和7年度の大雪により被災した住宅の復旧工事を支援します。

対象災害	令和7年11月1日から令和8年3月31日までに発生した大雪
対象地域	災害対策本部等が設置された、または災害救助法が適用された市町村 鹿角市・小坂町・大館市・北秋田市・上小阿仁村・能代市・藤里町・三種町・八峰町 由利本荘市・大仙市・仙北市・美郷町・横手市・湯沢市・東成瀬村
対象被害	大雪による住家被害
受付期間	令和8年2月6日～令和9年3月12日（完了実績報告期限）
対象者	被災住宅の所有者等
対象工事	次のすべてを満たす工事 ・大雪に起因する被害箇所の原形復旧を目的とする工事 ・県内に本店を有する建設業者等と工事請負契約を締結するもの ・補助対象工事費が50万円以上（消費税含む）
補助額	補助対象工事費の10%、最大8万円

※本大雪被害における補助金の申請は、1つの住宅につき1回限りです。
 ※補助要件の詳細については、補助金交付要綱をご確認ください。

完了実績報告書の提出期限：令和9年3月12日（厳守）

■申請・問合せ先（受付9:30～16:15）

※市町村の住宅リフォーム補助については、各市町村にお問い合わせ願います。

鹿角地域振興局建築課	☎0186-23-2311	由利地域振興局建築課	☎0184-27-1777
北秋田地域振興局建築課	☎0186-63-2531	仙北地域振興局建築課	☎0187-63-3124
山本地域振興局建築課	☎0185-52-6103	平鹿地域振興局建築課	☎0182-32-6206
秋田地域振興局建築課	☎018-860-3491	雄勝地域振興局建築課	☎0183-73-6166

秋田県建設部建築住宅課（調整住宅政策チーム）

【水道台帳更新】のため現地調査を行います

令和8年度「水道台帳更新業務」に伴い、町内全域において下記の委託業者が宅地内の止水栓や水道メーターの現地調査を行います。

つきましては、敷地内への立ち入りに関して、ご理解とご協力をお願いします。

- 調査期間：令和8年5月1日から令和8年12月22日
- 委託業者：株式会社 パスコ

※委託業者は町の発行した身分証明書と腕章を携帯しています。

■問合せ先 建設課 上下水道係 ☎76-4610



町道通行止め解除予定情報

現在、町道白神二ツ森線では、除雪作業及び通行のための安全確認を実施しております。
 一般車両の開通予定日を令和8年5月30日(土)といたします。

作業が完了し通行の安全が確保されるまでは、事故防止のため道路入口にバリケードを設置しておりますので、それより先には進入しないでください。

皆様のご理解ご協力をよろしくお願いいたします。

その他詳細はホームページにてご確認ください。直接お問い合わせください。

■問合せ先 建設課 道路維持担当 ☎76-4610



5月31日は世界禁煙デー

令和7年に実施した健康づくりに関する調査において、喫煙に関する項目では以下のような結果が得られました。

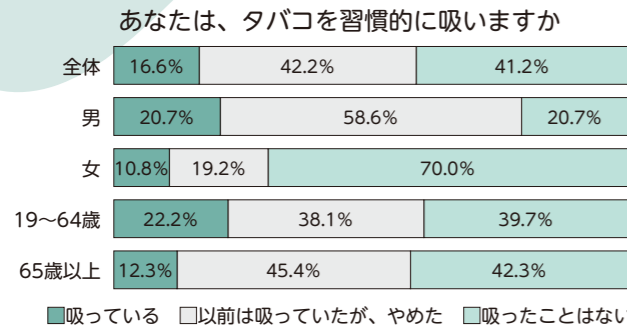

喫煙率では、男性の喫煙率は以前と比較すると減少していますが、女性の喫煙率は横ばいで経過しています。

自分の意志だけで禁煙することが難しい場合は、禁煙外来を受診することも一つの方法です。これを機に禁煙に取り組んでみましょう。

秋田県内の禁煙外来はこちら▶



健康づくりに関する調査では、COPDの認知度についても調査を実施しました。COPDについて「知っている」と回答した人の割合は全体の14.2%でした。



詳細は町ホームページをご覧ください。▶

【COPD(慢性閉塞性肺疾患)とは】

タバコの煙などに含まれる有害物質を長年吸い込むことで、気管支に慢性的な炎症が生じ、肺の空気の通りが悪くなり、呼吸機能が低下していく肺の病気です。

(原因)

COPDの主な原因はたばこの煙であることから、「肺の生活習慣病」ともいわれています。COPD患者の約90%が喫煙者であり、喫煙者のおよそ15～20%が発症するとされています。

(症状)

・階段の上り下りなどで息切れる ・長く続く咳や痰

COPDの症状は、ありふれた症状であり、ゆっくりと進行するため、自分では気づきにくいのが特徴です。

(治療)

残念ながらCOPDの根本的な治療法はありません。だからこそ、肺の機能をできるだけ保ち、COPDの発症を防ぐことが重要です。COPDの最大の原因がタバコの煙であることから、喫煙をしている方はできるだけ早く禁煙することをおすすめします。

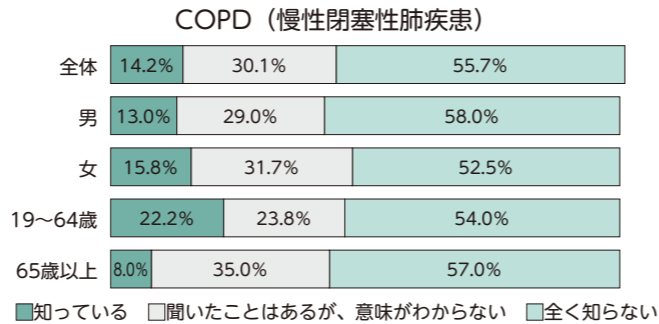

■問合せ先 福祉保健課 健康推進係 ☎76-4608

福祉保健課からのお知らせ

後期高齢者の方へ7月中に「資格確認書」または「資格情報のお知らせ」が送付されます

有効期限が令和8年7月31日の資格確認書をお持ちの方へ、新しい「資格確認書」か「資格情報のお知らせ(資格情報通知書)」のどちらかが7月中に送付されます。送付対象となる方は次のとおりです。

●「資格確認書」が送付される方(次のいずれかに該当する方)

- ・マイナ保険証をお持ちでない方
 - ・85歳以上の方
 - ・マイナ保険証を直近1年間に6回以上利用しなかった84歳以下の方
 - ・マイナ保険証を直近3か月に利用しなかった84歳以下の方
- ※「資格情報のお知らせ(資格情報通知書)」は送付されません。

●「資格情報のお知らせ(資格情報通知書)」が送付される方

- ・マイナ保険証を直近1年間に6回以上利用し、かつマイナ保険証を直近3か月に1度でも利用した84歳以下の方

「資格情報のお知らせ(資格情報通知書)」は、医療機関の窓口などでマイナ保険証が読み取れないときに補助的に使用できますが、「資格情報のお知らせ(資格情報通知書)」だけでは医療機関を受診することができませんので、必ずマイナ保険証と一緒に医療機関へ持参するようお願いします。

また、「資格情報のお知らせ(資格情報通知書)」が送付される方には、「資格確認書」は交付されませんが、次のいずれかに該当する方は八峰町役場福祉保健課へ申請することで「資格確認書」を交付します。

- ・マイナ保険証を紛失、更新中で一時的に利用できない方
- ・マイナンバーカードを返納する方
- ・介助者などの第三者が被保険者本人に同行して本人の資格確認を補助する必要があるなど、マイナ保険証での受診が困難である方

■問合せ先 福祉保健課 ☎76-4608

エアコンの設置はお早めに!

LEDに切り替えて、明るく省エネなくらしへ



SELA グループ
SELA シロキ

Panasonic エルポート シロキ
八峰町八森字中浜 TEL77-2323・FAX77-2324

安心車検!

沢目自動車

TEL76-2065 FAX76-3280
沢目駅前





しつこい電話や訪問は、はっきり断りましょう。

事例 電話で健康食品を勧誘された。何度も断ったが、あまりにしつこかったので承諾してしまった。



はっきり断っているのに、事業者が再度勧誘するのは法律違反です！



電話勧誘販売や訪問販売において、はっきり断っているのに、事業者が再度勧誘することは禁止されています。(特定商取引法 再勧誘の禁止)

断わる際は、「いません。」「興味ありません。」などと、はっきりした言葉で伝えましょう。

“断っているのに商品が送られてきた。” “断りきれずに承諾してしまった。” という場合は、すぐに消費生活相談窓口にご相談ください。

トラブルを防ぐためには、知らない人からの電話や訪問には出ないことも大切です。

■八峰町消費生活相談窓口 (商工観光課) TEL: 0185-76-4605
E-mail: shokokanko@town.happou.akita.jp

困ったら相談してね!

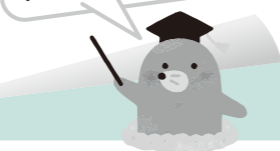

入札結果をお知らせします!!

町で行った入札において、予定金額が130万円以上のものについて、お知らせします

■4月8日入札分

○クリーンアップ分別運搬等業務委託

契約金額 1,326,160円 (落札率 81.95%)

請負業者 浜総業

■4月17日入札分

○町内観光施設・公衆トイレ施設清掃業務委託

契約金額 2,159,300円 (落札率 84.14%)

請負業者 ㈲おさない

○中央公園芝生等管理業務委託

契約金額 3,256,000円 (落札率 98.66%)

請負業者 ㈲秋田グリーンメンテナンス

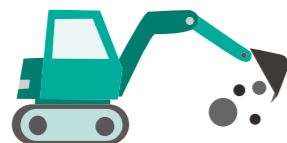

○御所の台エリア公園管理業務委託

契約金額 8,470,000円 (落札率 99.65%)

請負業者 ㈲秋田グリーンメンテナンス

○峰浜野球場芝管理業務委託

契約金額 3,938,000円 (落札率 99.44%)

請負業者 ㈲秋田グリーンメンテナンス

■4月20日入札分

○八峰町簡易水道水質検査業務委託

契約金額 3,870,900円 (落札率 91.54%)

請負業者 ㈲秋田県分析化学センター

■4月27日入札分

○八峰町地域防災計画改定業務委託

契約金額 7,458,000円 (落札率 90.40%)

請負業者 ㈲エイト日本技術開発 秋田営業所

令和8年度八峰町集団健康診査のお知らせ

八峰町集団健康診査が6月20日(土)から始まります。年1回の健診を受けて健康確認しましょう。町集団健康診査申込みの方には、5月下旬に保健衛生委員を通して受診通知書を配付しています。

町集団健康診査の申込みは今からでも可能です。希望の方は、右記QRコードからのWEB予約か、下記までご連絡ください。

WEB予約QRコード



検診コース	検診会場	実施月日	受付時間	検診内容及び検診対象
休日検診	八峰町文化ホール(ファガス)	6月20日(土)	午前7:00~8:00 ⇒特定・前立腺・肝炎	●特定健康診査…40歳~74歳の町国民健康保険華勇者 ●後期健康診査…検診時75歳以上の方 ●一般健康診査…19歳~39歳 ●心電図検査(秋田県立脳血管研究センターとの連携事業)…後期・特定・一般健康審査を受診かつ結果提出に同意される方 ●肺がん検診…19歳以上 ●喀痰検査…50歳以上 ●大腸がん検診(胃部X線)…30歳以上 ●前立腺がん検診…50歳~80歳の偶数年男性 ●肝炎検査…40歳以上の肝炎検査を受けたことのない方
		6月27日(土)	午前7:00~9:00 ⇒肺・大腸・胃のみ	
平日検診	八峰町文化ホール(ファガス)	7月21日(火)	午前7:30~9:30	
		7月22日(水)		
		7月23日(木)		
		7月24日(金)		

(※詳細は令和8年度八峰町健康診査のお知らせをご覧ください)

【お知らせ】

令和8年度で保健衛生委員制度を廃止することとなりました。そのため、保健衛生委員を通しての配付は令和8年度で終了となります。令和9年度以降の集団健康診査の申込方法等については、広報等でお知らせいたします。

知っていますか? 歯周病のこと

歯周病とは…

歯周病は細菌の感染によって引き起こされる炎症性疾患です。歯と歯肉の境目の清掃が行き届かないとそこに多くの細菌が停滞し、歯肉の辺縁が「炎症」を帯びて赤くなったり、腫れたりします。そして、進行すると歯周ポケットと呼ばれる歯と歯肉の境目が深くなり、歯を支える土台が溶けて動くようになり、最後は抜歯をしなければいけなくなります。

また、歯周病およびその原因菌である歯周病細菌が、**糖尿病、心臓血管疾患、脳血管疾患になる危険性が高い**ことがわかってきています。

八峰町では歯周病検診事業に取り組んでおり、対象の方へ受診券を送付しています。しかし、残念ながら歯周病検診受診率は1割未満と非常に低い現状にあります。この機会に、歯周病について考えてみませんか?

【助成対象者】※令和7年度から対象者を拡大しました。

20・30歳、40~70歳の5歳刻み年齢の方(令和8年3月31日時点年齢)

詳細は、お手元に届く通知をご確認ください。



【陽だまりの会らべんだー活動終了のお知らせ】

陽だまりの会らべんだーは令和8年3月をもちまして活動を終了いたしました。20年もの間、多くの方々にご愛顧いただき、感謝申し上げます。なお、陽だまりの会しーがるは引き続きファガスで毎月10日に開催しておりますので、ぜひご利用ください。

■問合せ先 福祉保健課 健康推進係 ☎76-4608

詐欺電話をブロック！

無償 「警察庁推奨アプリ」誕生

- ・詐欺の犯人の接触ツールは8割が電話
- ・そのうち7割が「+」から始まる国際電話
- ・このアプリは多くの国際電話や詐欺電話をブロック！

アプリは2種類

詐欺対策 by NTT
タウンページ



詐欺バスター Lite



こちらからダウンロード！



←警察庁
特設サイト

主な機能・注意点

○Androidの場合

- ・アプリは1種類のみ選択可能
- ・「+」から始まる全ての国際電話を社団・警告
- ・詐欺の犯行の利用されている番号を社団・警告

○ios(アイフォン)の場合

- ・アプリは2種類選択可能(遮断等可能な範囲が拡大)
- ・詐欺の犯行に利用されている番号を遮断・警告(国際電話含む)

※ 携帯電話によって、利用条件、遮断できる範囲が異なりますので、
最寄りの警察署に御相談のうえ、御利用願います。

秋 田 県 警 察



八峰消防署からのお知らせ



熱中症予防について

能代山本広域消防本部では昨年59名が熱中症で救急搬送されており、これからの暑い時期に向けて予防が重要です。以下の点に注意して熱中症を防ぎましょう。

熱中症予防のポイント

- ・熱中症警戒アラートを確認する
- ・気温・湿度が高い日は長時間の運動や作業を避ける
- ・外出時は時間帯に配慮し、休憩や体を冷やす工夫
- ・室内は温度管理を行い、エアコン・扇風機を適切に使用
- ・のどが渇く前にこまめな水分・塩分補給
- ・日傘・帽子の使用、通気性の良い服装
- ・運動や入浴で汗をかき、暑さに慣れる
- ・夏前にエアコンの試運転を行う

救急車を呼ぶべき状況

- ・自力で水分補給ができない、強い脱力感・倦怠感で動けない
- ・意識がない、または全身のけいれんがある

■問合せ先 八峰消防署 救急担当 ☎76-3119



令和8年度 危険物安全週間

統一標語
目的
期間
実施予定事項

『つかみ取れ！ めざす無事故の頂きを』
危険物の保安に対する意識の高揚及び啓発を推進することにより
各事業所における自主保安体制の確立を図ることを目的に実施されます。
令和8年6月7日(日)～6月13日(土)
① 危険物施設の立入検査
② 移動タンク貯蔵所(タンクローリー)及びミニローリーの検査
③ 危険物安全協会会員に対する法規講習会
④ 危険物安全協会会員事業所での幟の掲出
⑤ 路線バスへの広告の掲示



その他

能代山本広域市町村圏組合HP及び消防
テレホンガイドにより危険物安全週間の
普及啓発を図ります。

消防テレホンガイド
☎52-9999



■問合せ先 八峰消防署 危険物担当 ☎76-3119

低圧進相コンデンサの発火にご注意を！

〈火災の予防を！〉

例年、低圧進相コンデンサの経年劣化が原因となる火災が複数件発生しています。
古い低圧進相コンデンサをお使いの方は、十分ご注意ください。

〈低圧進相コンデンサとは！〉

工場で使用する大きな機械や店舗で使用する業務用冷蔵庫など、モーターで動き、大きな電力を必要とする電気機器の配電盤に設置されています。主な役割は、電流を効率よく流すために電気を溜めておく機器です。

〈低圧進相コンデンサの火災を防ぐために！〉

- ① 機器を使用しない時はメインブレーカーを切り、低圧進相コンデンサに電圧がかからないようにしましょう。
- ② 昭和50年(1975年)以前に製造された製品には保安装置が内蔵されていないため、被害拡大のおそれがあるので使用の停止や交換をおすすめします。
- ③ 概ね10年以上経過したものは、専門業者による点検を受け、計画的に交換しましょう。

■問合せ先 八峰消防署 危険物担当 ☎76-3119



植菌体験

4月19日、ぶなっこランドできのこ植菌体験教室が開催されました。
この教室は、NPO法人白神ネイチャー協会（山崎典康会長）の主催で、きのこの植菌を通じて、生態系への興味関心を持ってもらうために毎年実施しています。
この日は町内外から親子連れを含む約30名が参加し、ほだ木一本一本にきのこの種ごまを打ち込みました。参加者には植菌したいだけのほだ木がプレゼントされました。

NPO法人白神ネイチャー協会
きのこ植菌体験教室

4月25日、26日の2日間、ハタハタ館周辺にて「八峰町さくらフェスタ×はっぼう万博リベンジ！」が行われました。
このイベントは、はっぼう万博運営委員会（神成美希委員長）の主催で、にぎわいや世代を超えた交流を創出しようと呼びかけられました。昨年度、町内で熊の出没が相次いだことにより中止となった「はっぼう万博」も併せて開催されました。両日とも町内外から多くの参加者が訪れ、晴天の下、花見やグルメを楽しんでいました。



さくらフェスタ

八峰町さくらフェスタ×
はっぼう万博リベンジが開催



輝サーモンを水揚げ

4月30日、岩館漁港で八水株式会社（菊地陽一社長）が養殖している「輝サーモン」の1回目の水揚げが行われました。
養殖事業に取り組み5年目となる今年は、約1,600匹のうち90%以上が生存しており、1回目は約400匹を水揚げしました。
体長は50cm前後、重さは平均2・7kgと昨年より大きく育ったサーモンは、能代山本地区を中心に県内のスーパーで販売されます。

輝サーモンの
水揚げが行われました

企業版ふるさと納税の 寄附がありました

株式会社まち未来製作所
代表取締役 青山 英明

いただいた寄附は
有効に活用させていただきます

寄附金額 250万円
活用先 少子化対策事業



秋田銀行職員組合より八峰中学校へデジタルカメラが寄贈されました



4月13日、秋田銀行職員組合（阿部春太郎執行委員長）より、八峰中学校に対してデジタルカメラが贈られました。

カメラは、阿部春太郎執行委員長より鈴木教育長に手渡されました。

今後は授業や学校生活で使用され、地域の将来を担う子どもたちの健全育成に役立てられます。

岩手県大槌町林野火災における活動報告

5月15日、能代山本広域市町村圏組合消防本部警防課の杉谷課長ら4名が町長を訪れ、岩手県大槌町林野火災における緊急消防援助隊の現地での活動について報告しました。

4月24日から5月4日までの11日間にわたり、1次隊から4次隊まで計44名の隊員が行った消火活動について、足場が悪い場所や昼夜を問わない過酷な現場の様子が映像と共に伝えられました。堀内町長は、活動に対する感謝の言葉を述べるとともに、「八峰町でも同じようなことが起こりうる可能性があるため、引き続き火災への注意喚起等を行いたい」と話しました。



祝・100歳

町長から寿詞が手渡されました

5月10日、佐々木貴美さん（八森2）が満100歳を迎えられました。この日は、堀内町長が自宅を訪れ、寿詞と祝い金が手渡されました。

佐々木さんは、身の回りのことは自分で行うほか、美容室へ足を運ぶなど、自分らしさを大切にしながら活動的に過ごされているようです。

これからもお元気にお過ごしください。



暮らしの難儀事、 不動産の困り事ありませんか？

遺言書の作成、相続の手続き、官公庁への申請書類、契約書の作成、車のナンバー変更、成年後見の手続き、空家・空地の賃貸や売買、空家の解体などの相談所です。相談は無料ですよ。

●工藤金悦行政書士事務所 携090-3365-8232 番77-2670
●はっぼう宅建紹介 携090-3365-8232 番74-6110

エネオスカード
ENEOS
CARD



ガソリン代がお得になる
ドライバーに嬉しいカード！

ENEOSの
ロードサービス付き

あなたに最適なカードを診断します。詳しくはスタッフまで☺

ENEOS 峰浜SS 武内商店 株式会社
秋田県山本郡八峰町峰浜高野々字高野々144-6 TEL 76-2019

日・曜日	行事名	場所	時間	内容
15 月	のんき会	沢目駅舎内	午前10:00～ 午後4:00	心の病を持っている方が情報交換する場です。どなたでもお気軽にお立ち寄りください。
	いさりびサロン	漁火の館	午前10:00～ 正午	対象者：岩館第2地区にお住まいの方 参加費：1人100円 お茶やおいしいお菓子を用意しております。
16 火	八峰町定例教育委員会	ファガス	午前10:00～	詳しくは学校教育課へ ☎77-2816
17 水	心配ごと相談	八峰町社会福祉協議会	午前9:30～ 正午	相談をご希望の方は事前にご連絡ください。 ☎77-3551
18 木	人生100年!楽笑塾 ^{ラジック}	峰栄館	午前10:00～ 11:30	内容：有酸素運動、ストレッチ、筋トレ等 参加をご希望の方は事前にご連絡ください。 ☎77-3200
19 金	カフェ浜風	浜田コミュニティセンター	午後1:30～ 3:30	対象：浜田地区の方 参加費：100円
	うみねこサロン	岩館地区防災コミュニティセンター	午前10:00～ 正午	対象：岩館第1地区の方 参加費100円 お茶を飲みながら、ご近所さんとおしゃべりなどする場です。
22 月	のんき会	沢目駅舎内	午前10:00～ 午後4:00	心の病を持っている方が情報交換する場です。どなたでもお気軽にお立ち寄りください。
	行政相談	八峰町社会福祉協議会	午前9:30～ 11:30	担当：山崎典康委員 身の周り等で気になることがありましたら、お気軽においでください。
23 火	喜楽けんこうクラブ	峰栄館	午前10:00～ 11:00	内容：バランスボールを使った運動 問合せ先：喜楽けんこうクラブ代表 小林☎090-2366-9985
	あった会	ファガス	午後1:30～ 3:30	読み聞かせの会「かもめ」が、絵本の読み聞かせなどをします。
24 水	心配ごと相談	八峰町社会福祉協議会	午前9:30～ 正午	相談をご希望の方は事前にご連絡ください。 ☎77-3551
	ストレッチポール&ひめトレエクササイズ教室	峰栄館	午後1:30～ 3:00	運動の苦手な方大歓迎！いつでも体験可！ 問合せ先：田村☎080-1679-4834
	サルビアカフェ	大久保岱コミュニティセンター	午前10:00～ 正午	対象：大久保岱地区の方 参加費：100円
26 金	ブナカフェ	水沢コミュニティセンター	午前10:00～ 正午	対象：水沢中・下地区の方 参加費：100円
	出張心配ごと相談所	峰栄館(婦人研修室)	午前9:30～ 11:00	社協職員が生活上の心配やサービスの利用手続きなどの相談に応じます。 お茶を準備してお待ちしておりますので、お気軽にお越しください。
28 日	マイナンバー日曜窓口	八峰町役場 防災町民課 町民サービス係(③番窓口)	午前9:00～ 午後4:00 (正午～午後1:00を除く)	マイナンバーカードの申請や受け取り、更新の手続きなど、マイナンバーカードについてお手続きを受け付けています。
	もりのカフェ	榑台コミュニティセンター(ぬかもり館)	午後1:30～ 3:30	「ぬかもり館」に集まって「お茶を飲みながらおしゃべりする」交流の場です。どなたでもお気軽においでください。「もりのカフェ」のぼりが目印です。
	いさりびサロン	漁火の館	午前10:00～ 正午	対象者：岩館第2地区にお住まいの方 参加費：1人100円 お茶やおいしいお菓子を用意しております。
29 月	のんき会	沢目駅舎内	午前10:00～ 午後4:00	心の病を持っている方が情報交換する場です。どなたでもお気軽にお立ち寄りください。
	仲村カフェ	仲村公民館	午前10:00～ 正午	対象：仲村地区の方 参加費：100円

認知症カフェ…認知症の方やその家族だけでなく、誰でも気軽に集まり交流を楽しむ場です。
人生100年!楽笑塾(旧介護予防教室)…フレイル予防体操や講話を行います。
■問合せ先 八峰町地域包括支援センター ☎77-3200

6月1日～30日の行事予定

日・曜日	行事名	場所	時間	内容
1 月	のんき会	沢目駅舎内	午前10:00～ 午後4:00	心の病を持っている方が情報交換する場です。どなたでもお気軽にお立ち寄りください。
3 水	特設人権相談所	峰栄館	午前10:00～ 午後3:00	内容：子どもや高齢者への虐待、いじめや体罰、配偶者からの暴力、近隣との争いごと、押しつけや嫌がらせなどありましたら、人権擁護委員が相談をお受けします。 防災町民課町民サービス係 ☎76-4614
	心配ごと相談	八峰町社会福祉協議会	午前9:30～ 正午	相談をご希望の方は事前にご連絡ください。 ☎77-3551
	さくらカフェ	大槻野生活改善センター	午後1:30～ 3:30	対象：大槻野地区の方 参加費：100円
4 木	1歳6カ月児健康診査	八森保健センター	受付:午後0:15～0:25	対象：令和6年8月生～令和6年11月生
	3歳児健康診査	八森保健センター	受付:午後0:35～0:45	対象：令和4年8月生～令和4年11月生
	人生100年!楽笑塾 ^{ラジック}	ファガス	午後2:00～ 3:30	内容：有酸素運動、ストレッチ、筋トレ等 参加をご希望の方は事前にご連絡ください。 ☎77-3200
5 金	小手萩カフェ	小手萩多目的集会所	午後1:30～ 3:30	対象：小手萩地区の方 参加費：100円
8 月	のんき会	沢目駅舎内	午前10:00～ 午後4:00	心の病を持っている方が情報交換する場です。どなたでもお気軽にお立ち寄りください。
	にこにこカフェ	水沢上町内会館	午前10:00～ 正午	対象：水沢上地区の方 参加費：100円
9 火	喜楽けんこうクラブ	ファガス	午前10:00～ 11:00	内容：椅子を使った簡単な体操、筋力トレーニング 問合せ先：喜楽けんこうクラブ代表 小林☎090-2366-9985
10 水	心配ごと相談	八峰町社会福祉協議会	午前9:30～ 正午	相談をご希望の方は事前にご連絡ください。 ☎77-3551
	交流サロン「しーがる」	ファガス「シーガル」	午後1:30～ 3:30	陽だまりの会会員がおいしいコーヒー、お茶を準備してお待ちしております。お気軽にお立ち寄り下さい。
	岩館婦人会古紙回収	岩館地区	午前7:30～ 8:30	対象：ダンボール・新聞紙・雑誌・牛乳パック・アルミ缶
	ストレッチポール&ひめトレエクササイズ教室	峰栄館	午後1:30～ 3:00	運動の苦手な方大歓迎！いつでも体験可！ 問合せ先：田村☎080-1679-4834
	カフェタ映え	夕映えの館	午前10:00～ 正午	対象：本館地区の方 参加費：100円
11 木	行政相談	水沢コミュニティセンター	午前9:30～ 11:30	担当：田村崇子委員 身の周り等で気になることがありましたら、お気軽においでください。
	集いの場「カタクリ」	花の家	午後1:30～ 3:30	今回はカミツレ収穫体験です。 就労や社会参加したいなどいろいろな思いを持つ若者の皆さんに足を運んでほしい場所です。 参加希望や活動内容の問合せ先： 福祉保健課 健康推進係 ☎76-4608
12 金	ふれあいカフェ	畑谷公民館	午後1:30～ 3:30	対象：畑谷地区の方 参加費：100円
13 土	生活とこころの相談会	八森保健センター	午後1:00～ 4:00	詳細はお知らせ版21ページをご覧ください。
14 日	マイナンバー日曜窓口	八峰町役場 防災町民課 町民サービス係(③番窓口)	午前9:00～ 午後4:00 (正午～午後1:00を除く)	マイナンバーカードの申請や受け取り、更新の手続きなど、マイナンバーカードについてお手続きを受け付けています。

●募集・試験

町営住宅・地域活性化 住宅入居者募集

【随時募集】

町営住宅
夕凧第2団地B棟2号（平成10年度建築）八峰町八森字八森80番地13
地域活性化住宅
観海団地7号棟（平成4年度建築）八峰町八森字家の後11番地19

かもめ団地10号棟（平成5年度建築）八峰町八森字岩館塚の台86番地10
かもめ団地13号棟（平成5年度建築）八峰町八森字岩館塚の台86番地13
入居可能日 申込日から1ヶ月程度を予定
応募締切 令和9年3月31日（水）午後5時15分
※申込み受付は先着順とします。詳細は町ホームページに掲載しています。
必要書類 入居許可申請書、入居予定者全員の住民票、最新の所得証明書、納税義務者全員の納税証明書
※入居許可申請書は、建設課窓口を設置しているほか、ホームページからダウンロードできます。
その他 入居資格および条件あり。原則、入居の際は所得金額1,248,000円を超える連帯保証人が必要です。その他詳細はホームページにてご確認いただくか、直接お問い合わせください。
お問い合わせ先
町建設課 町営住宅担当（☎76-4610）

公共職業訓練受講生募集

訓練科・定員
①溶接クラフト科 12名
②住宅リフォームデザイン科（ビジネススキル講習付き）10名程度
③電気設備エンジニア科（企業実習・ビジネススキル講習付き）9名程度
訓練期間
①令和8年8月3日（月）～令和9年1月29日（金）（6か月）
②③令和8年8月3日（月）～令和9年2月26日（金）（7か月）
時間 午前9時30分～午後3時40分
場所 ポリテクセンター秋田（潟上市）
対象 ハローワークに求職申込みをされた方で、新たな技術・技能を身につけて再就職を希望される方
受講料 無料（テキスト代

等自己負担）
申込期限 6月19日（金）
その他 毎週木曜日に施設見学会を開いています。（雇用保険受給中の方は就職活動として認められません）
町建設課 受講生支援室（☎018-873-3178）

令和8年度 甲種防火管理 新規講習の開催について

講習日 令和8年7月6日（月）・7日（火）
場所 能代市文化会館 中ホール（能代市追分町4番26号）
講習時間 6日 午前9時50分～午後4時50分、7日 午前9時50分～午後3時55分
受講料 8,000円
募集人数 100名
受講申込期間 6月2日（火）～6月15日（月）
町建設課 一般財団法人 日本防火・防災協会（☎03-6263-9903）
（https://www.n-bouka.or.jp/）

放送大学入学生募集のお知らせ

放送大学は、2026年10月入学生を募集しています。

10代から90代の幅広い世代、8万6千人以上の学生が、大学を卒業したい、学びを楽しみたいなど、様々な目的で学んでいます。
・心理学・福祉・経済・歴史・文学・情報・自然科学など、300以上の授業科目があり、テレビやインターネットで1科目から学ぶことができます。
出願期間 第1回が8月31日まで、第2回が9月9日まで。
その他 資料を無料で差し上げています。お気軽にご請求ください。
町建設課 放送大学秋田学習センター（☎018-831-1997）

令和8年度「環境大賞」募集開始

県では、優れた環境保全に関する活動を環境大賞として表彰しています。
令和8年度は企業等が対象の「事業者」部門を新設し、「個人」「学校教育関係

係』『団体』の計4部門を募集します。詳細は美的国あきたネット（コンテンツ番号・48927）をご覧ください。
募集期間 令和8年5月27日（水）～6月30日（火）
町建設課 秋田県温暖化対策課（☎018-860-1560）

秋田地方法務局職員選考 採用（社会人採用）について

秋田地方法務局では、不動産登記、商業・法人登記などを担当する係長相当職員の選考採用（社会人採用）を行っています。
公務に対する強い関心と、全体の奉仕者として働く熱意を有する方の御応募をお待ちしております。
応募資格や募集期間についての詳細は、秋田地方法務局ホームページに掲載します。
町建設課 秋田地方法務局ホームページ採用情報（https://houmukyoku.moj.go.jp/akita/page00189.html）

新規学校卒業生の早期求人 確保についで（事業主向け）

6月1日から来春の高卒

イベント

令和8年度に使用する教科書の見本を展示します。各教科書会社から出版された教科書をご覧いただけます。
期間 6月9日（火）～6月26日（金）
休館日 13日（土）、14日（日）、20日（土）、21日（日）
時間 午前10時～午後5時（最終日26日は午後4時まで）
場所 能代市役所 1階フ

スポーツ

町民登山
『鳥海湖と夏の花を訪ねて』
日程 7月12日（日）
ファガス午前5時30分出発、鉢立口、御浜神社（散策・昼食）～金浦（入浴）～ファガス午後7時到着
服装・持ち物 登山に適切な服装、雨具、昼食、水、その他嗜好品、入浴に必要なもの
定員 先着15名
費用 2,500円（保険料、入浴料、記念写真代含む）、会員は2,000円
申込期限 7月7日（火）
町建設課 真瀬山の会 伊勢（☎090-6223-1615）

アリナスのスポーツ教室 【アクア体操（水中運動）】

期間 ①7月7日～21日（毎週火曜日、全3回）、②7月10日～24日（毎週金曜日、全3回）

相談

生活とこころの無料相談
会のご案内

暮らし全般の困りごと、心の悩みをお持ちの方、一人で抱え込まずこの機会に専門の相談員に相談してみ

ココケアタクシー
介護タクシー
能代の病院を受診の際は、どなたでも
ぜひ、安全安心ココケアをご利用ください。
090-2366-2525
付き添いも行います。（有料）

境界杭は近隣との「和」の証
土地家屋調査士
ココニシ登記測量事務所
〒016-0862 秋田県能代市寿域長根48番地181 電話 0185-74-9027 FAX 0185-74-9029

あなたの症状に合わせて...
痛みのない施術 強い施術
どちらも対応します!!
整体 & ほぐし屋さん
30分1,000円 60分2,000円 120分まで対応可能
山本郡八峰町八森伊勢鉢台98-5
営業時間 8:30~20:00/不定休
送迎・出張費
☎080-4094-0292 【完全予約制】

6月の企画
6月20日（土）
山菜汁販売
11時～なくなり次第終了
お持ち帰りの方 鍋持参OK
産直ぶりこ ☎0185-70-4020
【営業日】毎週金・土・日 【営業時間】10:00～15:00

ませんか。
日時 6月13日(土) 午後1時～4時
場所 八森保健センター
相談内容 ①金銭トラブル、雇用問題等暮らし全般の困りごと②心の悩み、人間関係の悩み、家庭内の不和
 ※相談時間は、1人1時間程度で、面談での相談となります。
 ※①②それぞれ3名ずつ計6名の受付です。
相談員 ①秋田なまはげの会相談員②秋田大学臨床心理士
問・田 福祉保健課 健康推進係(☎76-4608)
 平日 午前8時30分～午後5時15分

秋田働き方改革推進支援センター 無料相談

労務管理等でお悩みのことはありませんか。当センターでは、社会保険労務士が無料で電話・メールでの相談、個別訪問支援等ニーズに合わせた支援を実施しており、人事、労務、助成金等について、お悩み解決のお手伝いをいたします。
相談受付時間 平日 午前9時～午後5時

問・田 秋田働き方改革推進支援センター(☎0120-6955-783または☎018-865-5335)
県労働委員会の労働相談
 県労働委員が労働トラブルの相談にアドバイスします。
日時 6月23日(火) 午後3時～4時30分
会場 秋田地方総合庁舎4F労働委員会(秋田市山王4-1-2)
料金 無料
定員 先着2人(県内の労働者または事業主)
申込方法 電話またはメールで、6月1日(月)午前8時30分から6月15日(月)午後5時まで。
問 秋田県労働委員会事務局(☎018-860-3284)
 (akiroi@pref.akita.lg.jp)

お知らせ

●お告知
今月の納期
【町県民税(普通徴収)
 6月30日(火)
問 税務会計課(☎76-4604)

10日(水)
時間 午前9時～正午
会場 秋田県庁第二庁舎5階52会議室(秋田市山王三丁目1番1号)
登録申請手数料 6,300円(刀剣類一振りにつき)。県証紙にて受付。
 証紙は会場では販売しておりませんので、あらかじめ購入の上、当日ご持参ください。また、登録不可の場合も返却できませんので、ご了承ください。
 い。証紙は秋田県庁第二庁舎1階売店でも購入できます。

再交付申請手数料 3,500円(刀剣類一振りにつき)。納付方法は当日会場でご案内します。
その他 当日は、登録した銃砲刀剣類、発見届出済証、身分証明書、証紙をご持参ください。代理人の方がいらっしゃる場合は、委任状が必要になります。委任状には特に定められた用紙や様式はありませんが、刀剣類の登録申請を代理人に委任する旨の記載と押印をお願いします。
登録の対象となる刀剣類は、伝統的な製作方法によって鍛錬し、焼き入

医療機関で子宮がん・乳がん検診を希望する皆様へ
 医療機関での子宮・乳がん検診をご希望の方は左記医療機関での受診が可能ですので、がん検診を受けましょう。
受診可能医療機関

受診可能医療機関(能代市内)	子宮がん	乳がん	予約先	受診可能期間
能代厚生医療センター	○	○	☎52-3111	4月～翌3月末
ジェイコー秋田病院	○	○	☎52-3271	6月～翌2月末
たかはしレディースクリニック	○	×	予約不要	
まついレディースクリニック	○	×		

6月議会定例会日程
日程
 ○6月10日(水) 行政報告
問 福祉保健課 健康推進係(☎76-4608)
 平日 午前8時30分～午後5時15分

れを施した日本刀です。外国製刀剣や、指揮刀、儀礼刀など模造刀身のものには対象外です。
問 秋田県教育庁生涯学習課文化財保護室 銃砲刀剣類担当(☎018-860-5192)

おとも苑からのお知らせ

【生きがい活動支援サービス】
 軽運動・趣味活動を通して生きがい・健康づくりを支援します。
対象 65歳以上で介護保険サービスの対象外でマイクロスに乗り降りできる方
料金 1日700円(昼食代含む)
内容 健康チェック、軽運動、昼食、入浴など
その他 月に3回程度、マイクロスで送迎します。

【主な施設利用】
入館料 1人300円(小学生以上)
施設 ○健康増進ホール 卓球やバトミントンができます。○休憩室・浴場 ○多目的ホール 1曲100円でカラオケができます。○研修室 ○食堂
【カラオケ大会】
日程 6月7日(日)、

告(町長)、議案の審議など
 ○6月11日(木) 一般質問(議員から) ※休会の場合あり
 ○6月12日(金) 一般質問(議員から) ほか
開会時間 午前10時
会場 役場2階 大会議室
その他 議案や一般質問の内容は、開催前にホームページに掲載します。傍聴はどなたでもできます。当日会場にお越しください。途中入室・退室ともに可能です。団体で傍聴希望の場合は事前にお知らせください。
問 議会事務局(☎76-4607)

町営歯科診療所休診日
休診日
 5月30日(土) 終日
問 町営歯科診療所(☎88-8210)

令和8年度銃砲刀剣類登録審査会について
期日 ①5月8日(金)②7月10日(金)③9月10日(木)④11月10日(火)⑤令和9年1月8日(金)⑥令和9年3月

8月23日(日)、10月25日(日)、12月13日(日)、チャンピオン大会 令和9年2月14日(日)
 詳しくは能代山本広域市町村圏組合のホームページをご覧ください。
問 高齢者交流センター「おとも苑」(☎58-5295)

秋田空港の駐車料金が変わります

令和8年7月1日より秋田空港駐車場の料金が改定されます。1時間あたりの料金が50円～200円になるほか、無料駐車時間の短縮、上限料金の廃止など、詳細はホームページをご覧ください。
問 秋田県秋田空港管理事務所(☎018-886-3362)
 (https://www.pref.akita.lg.jp/pages/archive/93577)

障害者の法定雇用率引上げ等についてお知らせします
 ①障害者の法定雇用率が引き上げられます(民間企業の場合)。(1)令和

8年7月から2・7%に引き上げられます(対象事業主の範囲37・5人以上)。
 ②除外率が引き下げられました。(1)令和7年4月から除外率が10ポイント引き下げられました。
 ③障害者の算定方法が変更となりました。(1)令和5年4月から精神障害者の算定特例が延長されています。(2)令和6年4月から一部の週所定労働時間10時間以上20時間未満の方を雇用率に算定できるようになりました。
 詳しくは、最寄りのハローワークまでお問い合わせください。
問 ハローワーク能代(☎54-7311)

「あきた賃上げ緊急支援金」申請受付中!

県では、従業員の賃金を一定額以上引き上げた中小企業等を対象に、緊急支援金を支給しています。詳しくは事務局ウェブサイトをご覧ください。
問 秋田県賃上げ緊急支援事業事務局(☎018-827-7113)

町内の移動に! 八峰町デマンド型乗合有償運送
 ご自身の都合に合わせた時間に利用できます。町内の買い物や通院などに、幅広く利用されています。自宅まで迎えに来ます。
【運賃】 400円(マイナンバーカード提示で100円割引)
【運行日時】 月曜日～金曜日 8:30～21:00
【予約・お問合せ】 ☎090-5000-2372

数年前に加入している生命保険の見直しませんか?

Affac 伊藤 勉 TEL:090-5595-6602
 工藤久美子 TEL:090-6450-9676
 生命保険に関することならなんでもお問い合わせください

たむら歯科
 院長 田村 誠
 〒018-2673 八峰町八森字中家後4番6
TEL:0185-74-6788

診療時間	月	火	水	木	金	土	日/祝
9:00~12:30	○	○	○	○	○	12:00まで	休
14:30~18:00	○	○	○	○	○	休	休

◎お口の健康チェックしませんか?
 予約制です。お電話ください

としよしつだより

【開室時間】 午前8時30分～午後9時00分
 (休み：年末年始、蔵書点検期間)
 ■ファガス図書室 八峰町八森字中浜196-1 ☎0185-77-3700
 ■峰栄館図書室 八峰町峰浜田中字野田沢20-1 ☎0185-76-2323

本に関するお問い合わせは、お気軽に図書室までご連絡ください。

図書室からのお知らせ

ファガス図書室

出あったらどうする?! 野生の動物

クマ・シカ・サル・イノシシから、アライグマなど外来のほ乳類まで。これからの共存は、どうすれば良いの? よみやすい児童書をメインに展示貸出中です。



峰栄館図書室

からだをまもるよ! おいしい旬のたべもの紙芝居

読み聞かせはもちろんご家庭でもぜひお楽しみください。



新しく入った本のお知らせ

右のQRコードをお手持ちのスマートフォンなどで読み取ると蔵書検索ができます。利用者カードとパスワードをお持ちの方は本のWeb予約もできます。



ファガス図書室		峰栄館図書室	
【絵本・児童書】		【絵本・児童書】	
【絵本】へっこぷっとたれた	降矢なな	【絵本】やきゅうのずかん	牛窪良太
【絵本】くるまのなかには?	石橋真樹子	【絵本】わるいひとつって、どんなひと?	国崎信江・川原瑞丸
【絵本】すいぞくかんであいましょう	こしだミカ	【絵本】ねこいる!いる!	たなかひかる
【絵本】おしえて、パンやさん!	麦音	【絵本】ぷりんぽよん	まめたろう
【児童書】まほうのアブラカダブレット	如月かずさ	【児童書】堀井雄二 ドラゴンクエストの産みの親	堀井雄二・いおり真
【児童書】ネット・ゲームとのつきあい方	旺文社	【児童書】林信太郎先生とDr.ナダレンジャーの火山と地震の実験図鑑	林信太郎・納口恭明
【児童書】税金とわたしたちのくらし 地方のお金の使い道	ほるぷ出版	【児童書】楽しく学んで自転車に乗ろう!	宮田浩介
【児童書】ABCで調べるアルファベット略語辞典	深谷圭助	【児童書】びっくり発見!こども農園 野菜のおもしろ栽培	農山漁村文化協会
【一般書】		【一般書】	
【小説】貝殻航路	九栖博季	【小説】1+1 (ワンプラスワン)	井上荒野
【小説】俺の恋バナを聞いてくれ	新川帆立	【小説】交渉人・遠野麻衣子 ハイジャック	五十嵐貴久
【小説】星月夜 藩邸差配役日日控	砂原浩太郎	【小説】オプラートに包まれた怪談	梨
【小説】露の宿り	高瀬乃一	【小説】青のナースシューズ	藤岡陽子
【小説】すべてが円くなるように	原田マハ	【小説】1分小説	浜口倫太郎
【文庫小説】チーム 新装版 1~3巻	堂場瞬一	【小説】誓いの証言	柚月裕子
【よみもの】子どもの本でジェンダーレッスン	かもがわ出版	【小説】青天	若林正恭
【実用書・健康】科学的に証明された本当のラジオ体操	鈴木大輔	【文庫小説】きよのお江戸料理日記 7	秋川滝美
【実用書・生活】服捨て 自分を解き放つメソッド	昼田祥子	【よみもの】最後までひとり暮らし	田村セツコ
【実用書・料理】偉大なるチキン野郎 伝説の鶏レシピ108	リュウジ	【実用書・健康】不夜脳	東島威史
【実用書・菓子】毎日食べたい!バナナのレシピ	バナナファクトリー	【実用書・自動車】クラシックカー大全	小國麻実
【実用書・手芸】自然を編むかご 自然素材ではじめてのかご作り	長谷川美和子	【実用書・料理】くりこしおかず	上田淳子
【実用書・登山】あなたはもう遭難している 遭難に学ぶ登山の基本	山と溪谷社	【実用書・農業】これならできる!今日からはじめるプランター菜園	大橋明子
【郷土】クマが棲む街で	秋田魁新報「クマ問題」取材班	【実用書・手芸】大人のちょこっとおりがみ	ひろあ
【郷土・ジオパーク】大地と人の物語	日本地質学会	【実用書・スポーツ】わが家のアスリート応援ごはん	いずみ

金谷信榮氏からの寄付金で購入した本や寄贈本もご紹介しています。

生涯学習だより

はっぼう

第217号

発行 八峰町教育委員会 生涯学習課

■ファガス 八峰町八森字中浜196-1 ☎0185-77-3700

■峰栄館 八峰町峰浜田中字野田沢20-1 ☎0185-76-2323

今年度の生涯学習課の主な活動の紹介

6/11(木)	町民グラウンドゴルフ大会
7/26(日)	町民野球大会
8/2(日)	町民野球大会 (準々決勝～決勝)
10月中旬	シーサイドロードレース
10月31(土) ~11月3(火)	町民文化祭
11月3(火)	歴史講演会
11月中旬	町民ウォーキング
12月下旬	チビッコ公民館
2月上旬	町民ユニカール大会
3月下旬	スポーツ少年団入団式

★ことぶき大学★

6月運動会、11月芸能発表会、2月閉講式

★生涯学習講座★

年間を通して各種講座を随時開催

★読書支援活動★

ファガス、峰栄館の図書室への図書司書の配置
 移動図書館車「としよカーン」の町内運行
 学校図書館への司書派遣

★ジオパーク推進活動★

ガイド派遣、イベント開催など

※予定は変更となる場合があります。

八峰町野球連盟招待学童野球招待大会が開催されました

4月29日(水)に第11回八峰町野球連盟招待学童野球招待大会が開催され、八峰町からは八峰グローリーズが出場しました。大会は4チームによるトーナメント形式で行われ、八峰グローリーズは1回戦で五城目八郎瀧野球スポーツ少年団と対戦し、最終回にサヨナラ勝ちを収め、接戦を制しました。決勝では西津軽スピリッツと対戦し、1回戦の勢いそのままに快勝し、見事優勝を果たしました。おめでとうございます! 試合結果は以下のとおりです。

《試合結果》

● 1回戦				
五城目八郎瀧	2	—	3 ×	八峰
向能代	8	—	12	西津軽
● 決勝				
西津軽	4	—	8	八峰



見事優勝した八峰グローリーズ



MVPを受賞した吉村 駿佑 投手

第32回町民グラウンドゴルフ大会が開催されます

開催日：令和8年6月11日(木)
 時間：午前9:00～(受付 午前8:30～)
 場所：ポンポコ山公園
 参加料：200円
 申込先：峰栄館 TEL 76-2323
 FAX 76-2387

今年で32回を迎える町民グラウンドゴルフ大会に参加しませんか?
 皆様のご参加をお待ちしております。



こんにちは。米森美咲です。

4月は、全国の地域おこし協力隊が集まる研修がありました。私と木村まゆみ隊員は滋賀県での研修に参加し、総勢160名の協力隊が集まりました。全国の協力隊が、それぞれの地域でどのように活動しているのかを知ることができ、大変刺激を受けました。自分では思いつかないような発想や事例も多く、八峰町の情報発信にも生かせそうなヒントを見つけることができましたので、できることから一つずつ挑戦していきたいと思えます。町外・県外の方と交流することの大切さを改めて感じた研修でした。

また、この春には大きなイベント「はっぽう桜フェスタ&はっぽう方博リベンジ」が開催されました。私はチラシ制作や広報として関わらせていただきました。当日は天気にも恵まれ、多くの方に足を運んでいただき、大変な賑わいとなりました。来場者数は昨年の2.5倍以上となり、改めて情報発信の大切さを実感しています。ご協力いただいた皆様、心より感謝申し上げます。

この1年、多くの方との出会いに支えられながら、日々活動してきました。「地域おこし」という課題解決に目が向きがちですが、「今ある魅力をどう伝えるか」ということも同じくらい大切だと感じています。どうすれば、町の外の方にも魅力として伝わるのか、改めて考えていきたいと思えます。



私はこれまでさまざまな仕事を経験してきましたが、特に得意としてきたのは「営業」です。その強みを情報発信で十分に生かしていなかったと感じ、反省しています。日々の活動の中で気づきを大切にしながら、同じことを繰り返さないよう改善に努めていきます。皆さんに温かく迎えていただき、応援していただいているおかげで、楽しく活動することができています。

戸籍窓

4月 (敬称略)

おくやみ

嶋田 庄悦 (95) 塙高杉 チセ (104) 大沢松森 峰夫 (78) 大信田藤田 昇悦 (91) 横間津谷 鐵三 (86) 横間米森 アイ子 (90) カッチキ台北宮 正 (76) 岩館2船越 美雄 (76) 中浜門脇 昭夫 (83) カッチキ台後藤 康則 (75) 上畑谷



善意をありがとう

(敬称略)

八峰町社会福祉協議会へ
【篤志寄付】
山本地方連合猟友会八森支部

柴田 正高 (目名湯)
厚くお礼申し上げます。

【香典返しにかえて】
信太 智 (目名湯) 亡父 正則
佐々木 幹男 (八森1) 亡母 セツ子

金平 聡 (大槻野) 亡父 保夫
太田 治彦 (塙) 亡義父 嶋田庄悦

厚くお礼申し上げますとともに、故人のご冥福をお祈りいたします。



人の動き

(4月30日現在)

人口	5,847人 (22人減)
男	2,753人 (15人減)
女	3,094人 (7人減)
異動内訳	
出生	0人
死亡	14人
転入	7人
転出	15人
世帯数	2,892世帯 (1世帯増)

() の数字は前月との比較
この数字は住民基本台帳に基づいています。
(外国人を含む)

CSレター

コミュニティ・スクールからこんにちは

ず、地域の皆さんにもっと町内の学校の取組や子どもたちのがんばりに目を向けてほしいということです。そして、可能ならば、様々な機会に学校に出かけていただき、活気のある雰囲気や子どもたちのがんばりを間近に感じていただきたいと思っています。学習発表会などの行事はもちろん、普段の授業やスポ少や部活動でも。

おかげさまで、コミュニティ・スクール・ディレクター (CSD) として2年目を迎えました。昨年度は、まず第一に、コミュニティ・スクールの一番のねらいである「学校と地域と一緒に子どもたちを育てていくこと」の具現化を目標に掲げ、その第一歩として、日々の授業で、先生方と地域の方々が一緒になって子どもの学びを支えていく機会を設定することに力を入れて取り組みました。その結果、決して回数は多くはなかったものの、小学校では家庭科 (裁縫・ミシン)、全校合唱、低学年での生活科 (昔の遊び) などの授業で実践を重ねることができました。

私自身、長年にわたり教員として学校に勤務していましたが、振り返ってみれば、保護者や地域の皆さんからは、よく「学校は敷居が高い」と言われていたことを思い出します。確かに、PTAなどの特別な機会を除き、皆さんがなかなか気軽に学校に足を運ぶことはなかったように思います。もしかすると、「学校は特別な場所」という意識が必要以上に強かったのかもしれない。

これらの活動の様子はこのコラムでも紹介してきましたが、この取組の最大のメリットは、何といても子どもたちがこれまで以上に「できる・わかる喜び」や「学ぶことの楽しさ」に触れることができたことです。今でもあの時の子どもたちの満足そうな笑顔が目に見えてきます。まさに学校の力と地域の力が一体となって創り上げた子どもの姿でした。何とものありがたいことですね。

でも、これからはそのような壁を少しでも取り払っていかねばなりません。学校と地域 (もちろん家庭も) 双方にとってかけがえのない宝である子どもという存在を通して、地域にとっての学校の敷居がこれまでよりも少しでも低くなればなんと素晴らしいことです。あわせて、地域の皆さんが、学校にとって、よりいっそう身近なサポーターになってくれればどんなに心強いことでしょうか。もちろん、すぐ一気にはいかないでしょうが…。

この成果は、ぜひともこれからの取組にもつなげたいところです。できれば、さらなるパワーアップを図りながら…。その目指す方向への手がかりとして、私の願いは、ま

私としても、可能な限り学校の取組や子どもたちの様子を、地域の皆さんにお届けし、少しでも学校の取組に関心を持っていただけるようにがんばってみたいと思っています。地域の皆さん、今年度もどうぞよろしく願いいたします。
(文責・CSD工藤克弥)

しらかみ整骨院

〒018-2621 秋田県山本郡八峰町八森字茶の沢141-7
TEL・FAX 0185-74-5678

首、肩、腰、膝などの痛み、産後の骨盤矯正、児童の側弯症、他、あなたの気になるその痛み何でもお気軽にご相談下さい。歩けない方、車の無い方、出張承ります。

おらほの館

今月の旬情報
山の恵 夏野菜
出始めました

八峰町峰浜沼田「道の駅」となり
よろしく
☎76-4649

あなたの毎日を
宝物に。

FUJIFILM
PHOTOBOOK

無料アプリをダウンロード!
読み込みが早い!
画像表示もスムーズ!

タッスやスワイプで
スマホ感覚!
見やすい画像表示!

あり1階バリアフリースタッフ完全 予約・お問い合わせは
個人写真 (2024) 集合写真 ☎ 76-2960
同期会・百日記念・七五三・ご婚礼写真・年祝い記念
隣田写真館
八峰町峰浜高野々字真山1-2 国道101号沿い

お薬のこと、健康のこと…etc
何でもご相談ください!

皆川薬局

八峰町峰浜水沢字稻荷堂後120-6
TEL.76-2052・FAX.76-2199

営業時間 8:00~18:00 / 休業日 日曜日・祝祭日

(暮らしに役立つ
「イファミリー誌」)

家の光

IEのHIKARI

定価(税込) 900円

JAグループ
家の光協会

JA秋田やまもと TEL:0185-87-4600



アオーネ白神十二湖

AWONE SHIRAKAMI JYUNIKO AOMORI FUKAURA

家族でBBQプラン ご予約受付中!

小学生以下お子様無料+手持ちミニ花火プレゼント



宿泊棟コテージ

コテージ客室

手ぶらでBBQ

十二湖散策

芝生遊具広場

☎ 0173-77-3311

〒038-2206 青森県西津軽郡深浦町松神下浜松14



ビアパーティー

ご予約
承り中 **6月27日(土)**
6月7日までのご予約で
入湯券1枚プレゼント!

- 開演 PM6:00
- 料金 6,500円(税込)
- 料理 バイキング
- 飲み物 生ビール、サワー、焼酎
ソフトドリンクなど
- Live DINO BAND

宿泊料金1泊1人につき
3,000円割引!!



実施中

休館日	ポイント 2倍	八峰の日	6月8日(月)
6月23日(火)		風呂の日	6月26日(金)

八森いさりび温泉のハタハタ館
ハタハタの里観光事業株式会社

営業時間/朝9時~夜9時 電話 0185-77-2770 詳しくはお電話で
お問い合わせください。
<https://www.hatahatakan.jp/> E-mail hata2kan@shirakami.or.jp

爽やかな新緑の季節
ハイキングや
山菜採りなど
元気に活動したい!
でも…関節の不調が心配な方
↓
軟骨成分を手軽に補える

おおくさ
大草 **グルコサミンゼリー**

1日1本で続けやすい
個包装なのでお出かけ先に
気軽にお持ちいただけます
梅味でさっぱり 暑い日に
冷やしてもおいしい
デザート感覚で!



ライナス薬局

月~土/朝8:00~夜7:00 休日/日・祝日
八峰町八森字古屋敷13-6

TEL. 70-4160

「広報はっぼう」 広告募集

広報はっぼうに会社や商品の
PR広告を掲載しませんか?

募集中の掲載枠

掲載枠	掲載料
縦 10cm×横 9cm ※カラー、本募集広告の位置に掲載	8,000円 (1か月あたり)

掲載期間 1か月~

受付期間 掲載希望月の前月末

問合せ先 企画政策課 ☎0185-76-4603